



Município  
IDANHA-A-NOVA



Organização:



Apoios:



GABINETE DE TURISMO CÂMARA MUNICIPAL DE IDANHA - A-NOVA

00351 277 202 900 | [info@turismodenatureza.com](mailto:info@turismodenatureza.com) | [www.turismodenatureza.com](http://www.turismodenatureza.com)

# PERCURSOS PEDESTRES

Turismo de Natureza | 2007

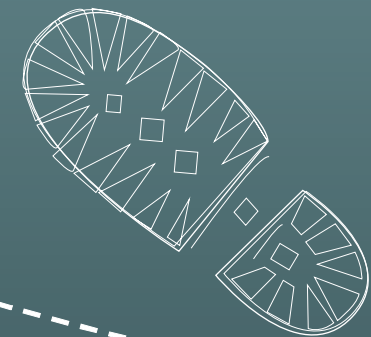

# PERCURSOS PEDESTRES

# CONDIÇÕES

**04/Fevereiro**

## ROTA DO IMPERADOR

Local: Jaraíz de la Vera (Espanha) | Limite de Inscrição: 01/Fev. | Distância: 12 Km | Dificuldade: Média | Tipo de Percorso: Linear | Ponto de Encontro: 5.00h, Câmara Municipal de Idanha-a-Nova | Alimentação: almoço Pic-Nic entre todos os participantes.

**25/Março**

## PERCURSO PEDESTRE NO RIO ERGES

Local: Salvaterra do Extremo | Limite de Inscrição: 20 de Março | Distância: 15 Km | Dificuldade: Média/alta | Tipo de Percorso: Circular | Ponto de Encontro: 8.30h, Igreja Matriz de Salvaterra do Extremo

**28 e 29 de Abril**

## TRAVESSIA A PÉ NO CONCELHO DE IDANHA-A-NOVA

Penha Garcia, Monsanto, Idanha-a-Velha, Idanha-a-Nova (GR12-E7 + PR2)  
[mais informações e inscrição no site do Turismo da Natureza - [www.turismodenatureza.com](http://www.turismodenatureza.com)]

**06/Maio**

## ROTA DOS BARROCAIS

Local: Monsanto | Limite de Inscrição: 01 de Maio | Distância: 7Km | Dificuldade: Média/Alta | Tipo de Percorso: Circular | Ponto de Encontro: 8.30h, Posto de Turismo de Monsanto  
Nota: Inauguração do PR5-Rota do Barrocais em Monsanto acompanhada pelo Dr. Carlos Neto de Carvalho, Geólogo do Geopark Naturtejo da Meseta Meridional  
(Actividade integrada no Programa de Animação das Aldeias Históricas - Monsanto)

**31 de Junho e 01 de Julho**

## FIM DE SEMANA ENTRE O MAR E A SERRA

Local: Grândola e Sines | Limite de Inscrição: 20 de Junho | Ponto de Encontro dia 31/06: 06.30h, Frente à Câmara Municipal de Idanha-a-Nova  
1º Percorso: Ilha do Pessegueiro  
Distância: 7 Km | Dificuldade: Fácil | Tipo de Percorso: Circular  
2º Percorso (nocturno): Grândola  
Distância: 8 Km | Dificuldade: Fácil | Tipo de Percorso: Circular  
[mais informações e inscrição no site do Turismo da Natureza - [www.turismodenatureza.com](http://www.turismodenatureza.com)]

**25 de Agosto**

## PERCURSO PEDESTRE NOCTURNO DOS MORCEGOS

Local: Alcafozes | Limite de Inscrição: 20 de Agosto | Ponto de Encontro: 20.30h, Centro Cultural de Alcafozes | Distância: 15 Km | Dificuldade: Fácil | Tipo de Percorso: Circular  
[Nota: observação de Morcegos com o auxílio de meios técnicos]

**30 de Setembro**

## PERCURSO A PÉ E DE BURRO NO VALE FEITOSO

Local: Penha Garcia | Limite de Inscrição: 25 de Agosto | Ponto de Encontro: 8.30, Clube Equestre Rancho das Casinhas em Penha Garcia | Distância: 15 Km | Dificuldade: Fácil | Tipo de Percorso: Circular

**09 de Dezembro**

## PERCURSO PEDESTRE DO AZEITE

Local: Aldeia de Santa Margarida e Proença-a-Velha | Limite de Inscrição: 20 de Novembro | Ponto de Encontro: 8.30h, Igreja Matriz da Aldeia de Santa Margarida | Distância: 14 Km | Dificuldade: Fácil | Tipo de Percorso: Circular  
(actividade integrada no Festival do Azeite em Proença-a-Velha)

O valor da inscrição nos Percursos Pedestres é de €7,50. A inscrição é obrigatória e válida após o pagamento. O valor pago inclui alimentação, reforço alimentar durante a actividade, seguro de acidentes pessoais e material de divulgação do Concelho de Idanha-a-Nova com excepção da *Rota do Imperador* em que o valor pago não inclui a alimentação.

Todos os percursos têm limite de 80 participantes com excepção da *Rota do Imperador* e o *Fim de Semana entre a Serra e o Mar* com limite de 45.

As inscrições podem ser feitas directamente no Centro Cultural Raiano em Idanha-a-Nova, pelo telefone [+351 277202900], pela internet [[www.turismodenatureza.com](http://www.turismodenatureza.com)] ou pelo correio [Gabinete de Turismo da Câmara Municipal de Idanha-a-Nova, Centro Cultural Raiano - Zona Nova de Expansão, 6060-101 Idanha-a-Nova].

O pagamento das inscrições pode ser efectuado através de cheque à ordem do Centro Municipal de Cultura e Desenvolvimento ou por depósito bancário para o NIB: 003503690001195013057 do Banco Caixa Geral de Depósitos, enviando depois o comprovativo de pagamento para o fax: +351 277202944 ou para o endereço do Gabinete de Turismo da Câmara Municipal de Idanha-a-Nova.

A anulação da inscrição nos Percursos Pedestres só é possível se realizada 72 horas antes da actividade. Após as 72 horas perde o direito ao reembolso total da inscrição já pago.

Existem condições especiais de alojamento para os participantes nas actividades de Turismo na Natureza. Para mais informações contacte o Gabinete de Turismo da Câmara Municipal de Idanha-a-Nova ou aceda a [www.turismodenatureza.com](http://www.turismodenatureza.com).

## FICHA DE INSCRIÇÃO PERCURSOS PEDESTRES

Turismo de Natureza | 2007

Nome Completo		Idade
Morada		
Código Postal		Localidade
Telefone	E-mail	

- Rota do Imperador
- Percorso Pedestre no Rio Erges
- Rota dos Barrocais
- Percorso Pedestre Nocturno dos Morcegos
- Percorso a pé e de burro no Vale Feitoso
- Percorso Pedestre do Azeite

Junto envio:

Cheque	€
Numerário	€
Vale Postal	€
Depósito Bancário	€



Esta ficha de inscrição pode ser fotocopiada

Valor de cada Percorso Pedestre 7,50 €