



Município
IDANHA-A-NOVA

Organização:



Apoios:



GABINETE DE TURISMO CÂMARA MUNICIPAL DE IDANHA - A-NOVA
00351 277 202 900 | info@turismodenatureza.com | www.turismodenatureza.com

VISITAS TEMÁTICAS

Turismo de Natureza | 2007

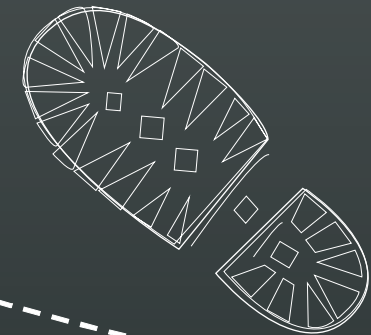

VISITAS TEMÁTICAS

CONDIÇÕES



15 de Abril BIODIVERSIDADE

Formador: Drº Carlos Pacheco, Biólogo da Empresa Mãe de Água | Limite de Inscrição: 10 de Abril | Ponto de Encontro: 7.30h, Centro Cultural Raiano em Idanha-a-Nova



13 de Maio ÉPOCA ROMANA

Formador: Drº José Cristóvão, Arqueólogo do Gabinete de Arqueologia da Câmara Municipal de Idanha-a-Nova | Limite de Inscrição: 08 de Maio | Ponto de Encontro: 9.00h, Porta Norte, Idanha-a-Velha

(Actividade integrada no programa de Animação das Aldeias Históricas em Idanha-a-Velha)



27 de Maio PASTORES E TRANSUMÂNCIA

Formador: Drº Eddy Chambino, Antropólogo do Centro Cultural Raiano | Limite de Inscrição: 20 de Maio | Ponto de Encontro: 9h, Estátua do Pastor, Rosmaninhal

(Actividade integrada na Feira da Badana no Rosmaninhal.)



02 e 03 de Junho GEOLOGIA

Formadores: Drº Carlos Neto de Carvalho, Geólogo do Geopark Naturtejo Meseta Meridional | Drª Manuela Catana, Ciências Naturais | Limite de Inscrição: 25 de Maio | Ponto de Encontro: 14.30h, Largo Chão da Igreja, Penha Garcia (Actividade integrada na Semana Europeia dos Geoparks)

[Nota: Refeição incluída (jantar do dia 02/06) restantes refeições não incluídas]

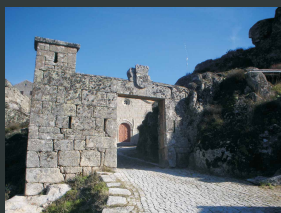

28 de Outubro CASTELOS TEMPLÁRIOS DE IDANHA

Formador: Drº José Cristóvão, Arqueólogo do Gabinete de Arqueologia do Município de Idanha-a-Nova | Limite de Inscrição: 23 de Outubro | Ponto de Encontro: 8.30h, Centro Cultural Raiano em Idanha-a-Nova

A formalização da inscrição nas Visitas Temáticas é obrigatória e válida quando acompanhada do pagamento. Esta inclui o acompanhamento por parte de um formador, documentação sobre o tema da Visita e alimentação.

As visitas temáticas têm um custo de 12.50€ euros, visto que a alimentação será realizada em restauração.

As visitas Temáticas têm limite de participação de 40 pessoas.

As inscrições podem ser feitas directamente no Centro Cultural Raiano em Idanha-a-Nova, pelo telefone [+351 277202900], pela internet [www.turismodenatureza.com] ou pelo correio [Gabinete de Turismo da Câmara Municipal de Idanha-a-Nova, Centro Cultural Raiano - Zona Nova de Expansão, 6060-101 Idanha-a-Nova].

O pagamento das inscrições pode ser efectuado através de cheque à ordem do Centro Municipal de Cultura e Desenvolvimento ou por depósito bancário para o NIB: 003503690001195013057 do Banco Caixa Geral de Depósitos, enviando depois o comprovativo de pagamento para o fax: +351 277202944 ou para o endereço do Gabinete de Turismo da Câmara Municipal de Idanha-a-Nova.

A anulação da inscrição nas Visitas Temáticas só é possível se realizada 72 horas antes da actividade. Após as 72 horas perde o direito ao reembolso total da inscrição já pago.

Existem condições especiais de alojamento para os participantes nas actividades de Turismo na Natureza. Para mais informações contacte o Gabinete de Turismo da Câmara Municipal de Idanha-a-Nova ou aceda a www.turismodenatureza.com.

FICHA DE INSCRIÇÃO VISITAS TEMÁTICAS

Turismo de Natureza | 2007

Nome Completo		Idade
Morada		
Código Postal		Localidade
Telefone	E-mail	

- Biodiversidade
- Época Romana
- Pastores e Transumância
- Geologia
- Castelos templário de Idanha

Junto envio:

Cheque	€
Numerário	€
Vale Postal	€
Depósito Bancário	€



Valor de cada Visita Temática 12,50 €

Esta ficha de inscrição pode ser fotocopiada